







EXT3







projet

Réalisation d'un hall sportif à Gouvy

situation

Province de Luxembourg, commune Gouvy

cadastre

Gouvy, 1^{er} Division Limerle, Section A, Parcelle A 84 d

maître de l'ouvrage

Commune de Gouvy - Bovigny, 59 à 6670 Gouvy

bureau d'architecture

Association momentanée:
 Srl Luc Nelles Architectes Associés, Rue Georges Rem n°8 à 4000 Liège - architecture@luc-nelles.be
 Luc De Potter, Rue Porte Basse n° 20 à 6900 Marche-en-Famenne - luc.depotter@marche.be
 SGI Ingénieurs SA/NV., Rue Jean Sonet n°17 à 5032 Isnes - info.nam.be@sgigroupe.com

modifications

Esquisse

date

11 janvier 2021

feuille

façades

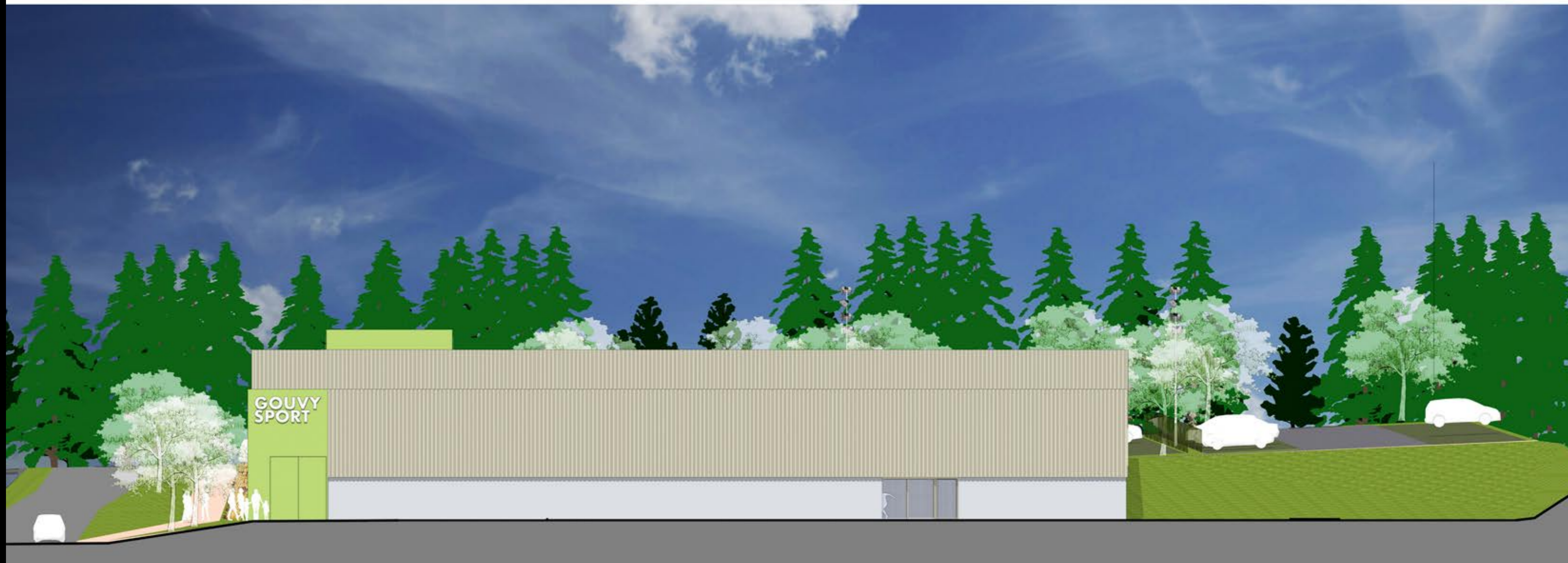

projet	Réalisation d'un hall sportif à Gouvy
situation	Province de Luxembourg, commune Gouvy
cadastre	Gouvy, 1 ^{re} Division Limerle, Section A, Parcelle A 84 d
maître de l'ouvrage	Commune de Gouvy - Bovigny, 59 à 6670 Gouvy
bureau d'architecture	Association momentanée: Société Luc Nelles Architectes Associés, Rue Georges Rem n°8 à 4000 Liège - architecture@luc-nelles.be Luc De Potter, Rue Porte Basse n° 20 à 6900 Marche-en-Famenne - luc.depotter@marche.be SGI Ingénieurs SA/NV, Rue Jean Sonet n°17 à 5032 Isnes - info.nam.be@sgigroupe.com
modifications	Esquisse
date	11 janvier 2021
feuille	façades



projet
Réalisation d'un hall sportif à Gouvy

situation
Province de Luxembourg, commune Gouvy

cadastre
Gouvy, 1^{re} Division Limerle, Section A, Parcelle A 84 d

maître de l'ouvrage
Commune de Gouvy - Bovigny, 59 à 6670 Gouvy

bureau d'architecture
Association momentanée:
Scrl Luc Nelles Architectes Associés, Rue Georges Rem n°8 à 4000 Liège - architecture@luc-nelles.be
Luc De Potter, Rue Porte Basse n° 20 à 6900 Marche-en-Famenne - luc.depotter@marche.be
SGI Ingénieurs SA/NV., Rue Jean Sonet n°17 à 5032 Isnes - info.nam.be@sgigroupe.com

modifications
Esquisse

date
11 janvier 2021

feuille
Vues 3d



projet

Réalisation d'un hall sportif à Gouvy

situation

Province de Luxembourg, commune Gouvy

cadastre

Gouvy, 1^{re} Division Limerlé, Section A, Parcelle A 84 d

maître de l'ouvrage

Commune de Gouvy - Bovigny, 59 à 6670 Gouvy

bureau d'architecture

Association momentanée:
 Scrl Luc Nelles Architectes Associés, Rue Georges Rem n°8 à 4000 Liège - architecture@luc-nelles.be
 Luc De Potter, Rue Porte Basse n° 20 à 6900 Marche-en-Famenne - luc.depotter@marche.be
 SGI Ingénieurs SA./NV., Rue Jean Sonet n°17 à 5032 Isnes - info.nam.be@sgigroupe.com

modifications

Esquisse

date

11 janvier 2021

feuille

façades













