

FACADE EST - ECH.: 1/100

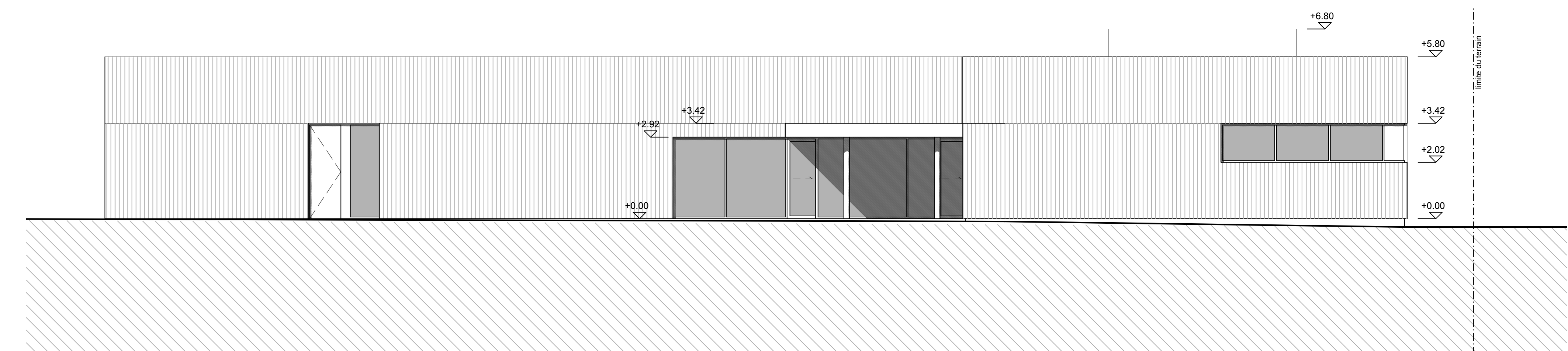

FACADE OUEST - ECH.: 1/100

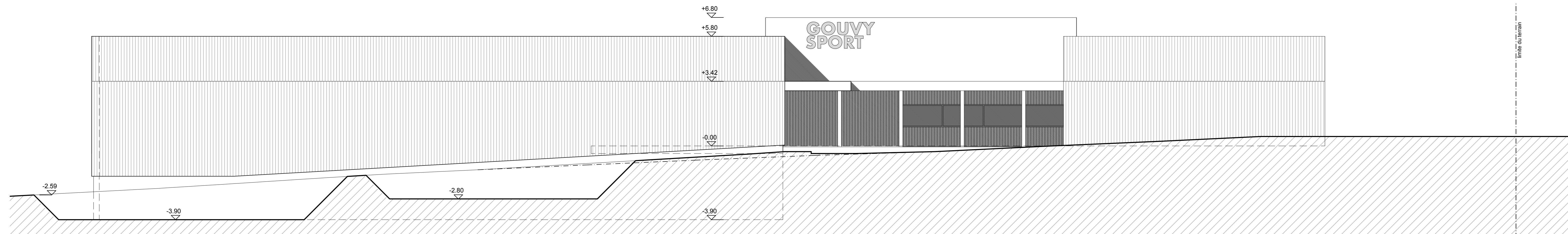

FACADE NORD - ECH.: 1/100

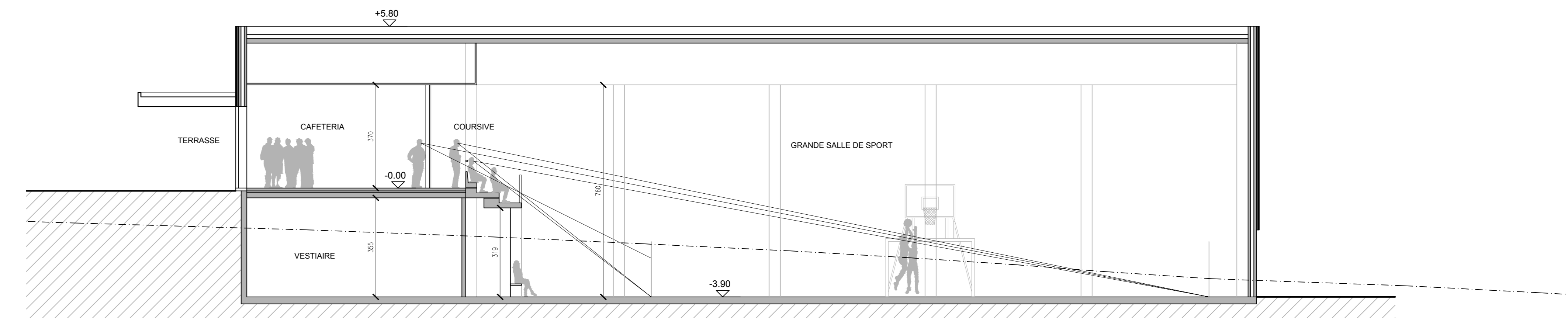

COUPE BB - ECH.: 1/100

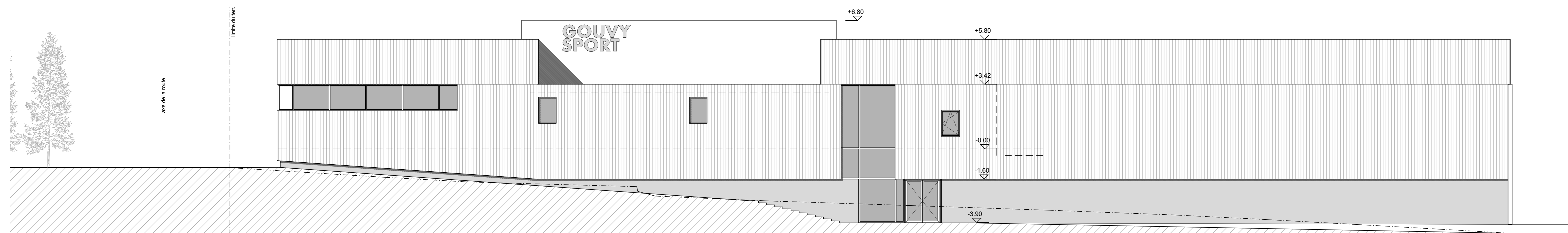

FACADE SUD - ECH.: 1/100

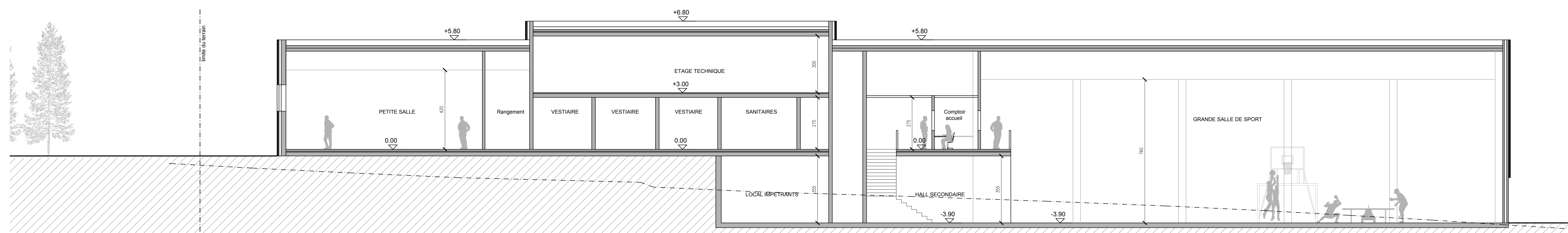

COUPE AA' - ECH.: 1/100

projet	
Réalisation d'un hall sportif à Gouvy	
situation	
Province de Luxembourg, commune Gouvy	
cadastre	
Gouvy, 1 ^{re} Division Limerie, Section A, Parcelle A 84 d	
maître de l'ouvrage	
Commune de Gouvy - Bovigny, 59 à 6670 Gouvy	
bureau d'architecture	
Association momentanée: Société Luc Nelles Architectes Associés, Rue Georges Rem n°8 à 4000 Liège - architecture@luc-nelles.be Luc De Potter, Rue Porte Basse n° 20 à 6900 Marche-en-Famenne - luc.depotter@marche.be SGI Ingénieurs SA/NV, Rue Jean Sonet n°17 à 5032 Isnes - info.nam.be@sgigruppe.com	
type de plan	échelle
Plan étage et rez	1/100
Coupes	
modifications	date
Avant projet	26 février 2021
signatures	feuille

Commune de Gouvy
M. Luc Nelles pour A.M.:
Société Luc Nelles Architectes Associés
Luc De Potter
SGI Ingénieurs SA/NV.